



HARO WINE TRAIL

GUÍA · REGLAMENTO

“

Sólo aquellos
que se arriesgan
a ir demasiado
lejos pueden
descubrir
lo lejos que
pueden llegar.

”

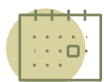

01. ORGANIZA

La I edición de la carrera de montaña HARO WINE TRAIL, se celebrará el 5 de noviembre entre las 08:00 y 14:00 con salida en el paraje de San Felices y meta en la Plaza de la Paz en Haro.

Esta prueba está organizada por Asociación deportiva Toloño, con la colaboración de los Ayuntamientos de Haro y Villalba de Rioja.

La prueba estará englobada dentro del Circuito Oficial de Carreras por Montaña "La Rioja Mountain Races" www.lariojamountainraces.com





02 . DISTANCIAS Y HORARIOS

El evento consta de tres modalidades con salida desde el paraje de San Felices:

Marcha popular: 13KM + 300 metros de desnivel Salida:
09:05

Marcha perteneciente a la Liga Iberica de Senderismo (Ver Anexo I)

Carrera corta: 16km +500 metros desnivel positivo Salida:
10:00

Carrera media: 26Km +1200 metros desnivel positivo Salida:
09:00

La organización se reserva el derecho a realizar las modificaciones que considere necesarias en función de los diferentes condicionantes, así como la suspensión de la prueba si las condiciones meteorológicas o las autoridades lo deciden o lo obligan por fuerza mayor.





03. CATEGORÍAS

La prueba dispondrá de las siguientes categorías:

ABSOLUTA

- Categoría Masculina
- Categoría Femenina

VETERANOS

- Categoría Masculina (mayores de 41 años. En 1981)
- Categoría Femenina (mayores de 41 años. En 1981)

JUNIOR

Categoría Masculina (no haber cumplido 21)

Categoría Femenina (no haber cumplido 21)

HABRÁ UNA CARRERA INFANTIL en la plaza de Haro, gratuita a las 10:30 actividad para crear tu dorsal a las 10:45 (3-6 años) 10:55 (7-12 años)



04 . INSCRIPCIONES Y DEVOLUCIONES

Las inscripciones se tramitarán a través de la plataforma habilitada Activity Life Passport (ALP).

La fecha de apertura de inscripciones será 4 meses antes de la realización de la prueba en 2023 a las 10am.

La prueba estará abierta a 500 participantes repartidos entre las diferentes modalidades.

Para formalizar la inscripción en la Plataforma de Internet será necesario:

Presentar el documento nacional de identidad o pasaporte o carnet de conducir. Licencia FEDME del año en curso. En caso de no contar con licencia FEDME, el deportista puede participar como no federado. La inscripción da derecho a participar en el evento, seguro de responsabilidad civil y de accidentes, avituallamientos y duchas.

PRECIOS:

Carrera corta y marcha	Tramo 1 (del 29 de Junio al 31 de Julio) (menores de 10 años gratis)	16€
Carrera corta y marcha	Tramo 2 (del 1 de Agosto al 1 de Octubre) (menores de 10 años gratis)	18€
Carrera corta y marcha	Tramo 3 (del 2 de Octubre al 23 de Octubre) (menores de 10 años gratis)	20€

Carrera media	Tramo 1 (del 29 de Junio al 31 de Julio)	26€
Carrera media	Tramo 2 (del 1 de Agosto al 1 de Octubre)	28€
Carrera media	Tramo 3 (del 2 de Octubre al 23 de Octubre)	30€

DEVOLUCIONES:

La organización procederá al reembolso del 100% de la cuantía de la inscripción siempre que se informe antes del 23 de Octubre de 2023 a través del correo electrónico que la organización pone a disposición de los corredores y tenga como justificación una causa mayor.



05. ENTREGA DEL DORSAL Y BOLSA DEL CORREDOR

A cada corredor se le asignará un dorsal, debiendo estar en la zona de salida con este colocado visiblemente 15 minutos antes de que comience su prueba.

La entrega del dorsal y la bolsa del corredor se llevará a cabo el sábado 4/11/2023 de 17:00h a 19:00h en el teatro Bretón de los Herreros, donde tendrá lugar una conferencia y el mismo día de la carrera de 07:00 a 09:00 en la Plaza de la Paz.

Para recoger el dorsal y la bolsa del corredor será necesario presentar el DNI.

Pueden participar tanto corredores federados en Montaña como no federados. Para comprobar que el corredor está federado, será obligatorio mostrar la licencia FEDME mediante el carné físico o la APP "Paso a paso"



06 . TRASLADO DE PARTICIPANTES

El traslado de los corredores se realizará en 3 autobuses con 3 franjas horarias y saldrán desde la explanada del Camping de Haro.

ESTARÁ PROHIBIDO APARCAR EL VEHÍCULO EN ESTA CAMPA

La organización ruega aparcar los vehículos en:

-Parking del Fronton Municipal

<https://maps.app.goo.gl/s9eQLpju1dPGdPjLA>

-Parking del campo de fútbol de "El Ferial"

<https://maps.app.goo.gl/uEuybBkW9Dnnf3Yw7>

Será obligatorio presentar el dorsal para poder acceder al autobús.

Salida bus carrera 26 km 7:25h

Salida bus marcha senderista 13km 07:55h

Salida bus carrera corta 16km 8:25h



06 . SEÑALIZACIÓN Y CONTROLES

La carrera dispondrá de diferentes puntos con miembros de la organización a lo largo del circuito.

El itinerario será señalizado con banderines naranjas, cintas, flechas de colores que contrasten claramente con el entorno sin ser necesarias técnicas de orientación para seguirlo.

Los corredores escoba de la organización cumplen las funciones de cierre de carrera y asimismo realizan un control y recogida de posibles restos de basuras o material de balizaje.

En condiciones de visibilidad normales, desde una de las marcas se deberá ver la siguiente. En el caso en que las condiciones meteorológicas sean adversas, se reforzarán estas señalizaciones garantizando siempre la máxima seguridad de los corredores.

Los puntos kilométricos estarán señalizados cada 5 km y en los puestos de avituallamiento.



07. TIEMPOS MÁXIMOS DE CARRERA Y CONTROLES DE PASO

HARO WINE TRAIL comenzará a las 09:00 en el paraje de San Felices. Los tiempos máximos de carrera y los controles de paso serán:*

***VER MAPAS EN PÁGINAS SIGUIENTES**

Todos los que superen los tiempos establecidos en los cortes serán descalificados y quedarán fuera de carrera.

Deberán retirarse de la prueba ya que ni la organización ni los servicios de asistencia pueden garantizar su cobertura. El/la corredor/a que se retire deberá avisar al control más próximo o llamar al número de teléfono proporcionado por la organización.

*Asimismo el responsable de cada control o los servicios médicos y sanitarios tendrán potestad para retirar de la prueba a cualquier corredor/a si su tiempo en carrera o su estado de salud así lo aconseja.

MARCHA SENDERISTA

14
KM

+500
M

TEMPRANILLO

Paseo · Marcha

DESCRIPCIÓN



MONTAÑA



3 AVITUALLAMIENTOS



CON MASCOTAS



PARA TODOS

MARCHA TEMPRANILLO

13
KM

+300
M

SALIDA

META

CRUCE

AVITUALLAMIENTO
(LÍQUIDO)

AVITUALLAMIENTO
(SÓLIDO + LÍQUIDO)

AVITUALLAMIENTO 1 VILLABA

TIEMPO DE CORTE: 13:00

TIEMPOS DE PASO: 10:30 - 13:00

CRUCE1 LR306 C/CANTARRANAS
11:00 -14:00

CRUCE2 PUENTE EL FIERAL
11:05 -14:00

AVITUALLAMIENTO META

TIEMPOS CORTE : 9:05 A. 12:05

SAN FELICES

AVITUALLAMIENTO. 1

CRUCE1

CRUCE2

AVITUALLAMIENTO. META

PLAZA DE HARO



TEMPRANILLO - RUTÓMETRO

Salida del paraje de San Felices, cruzando la autopista por el puente y cogemos GR99 dirección Miranda de Ebro para enseguida Girar a la izquierda por la pista ancha que sube al "Cruce de cuatro caminos" o de la fuente del pucherillo.

En esa pista tras 1km en ascenso llegamos a un llano en que se aprecia una bifurcación abandonando la pista por la derecha en ascenso para cruzar por el pinar hasta el camino ya citado de la fuente del pucherillo, al llegar al camino giramos derecha para enseguida (40 metros) tomar la senda que nace a nuestra izquierda, este sendero nos lleva a un cruce que de frente está la senda "El Tubo" (que dejaremos para futuras ediciones) pero tomaremos izquierda en ascenso pronunciado siempre por senda.

Pasaremos al pie de la Cueva Negra y llegaremos al Cortafuegos de Peña Escalera, el cual cruzaremos de frente para continuar nuestra senda, al terminar nuestra senda tomamos la pista girando a la derecha y unos 400 metros despues tomamos nueva pista entre bosques la cual continúa en bajada y 5 metros antes de llegar a la carretera del portillo giraremos a la derecha por una senda con sube y bajas entretenidos hasta el acceso a la balsa de Villalba.

Bajaremos por la pista que se bifurca a la izquierda para llegar a la balsa, desde donde tras rodearla bajamos en camino directo a Villalba de Rioja donde habrá un último avituallamiento para corredores y marchistas.

De ahí tomamos el camino de San Felices para abandonarlo a la altura del cementerio y seguiremos esa pista disfrutando del paisaje del viñedo en noviembre con espectaculares colores hasta cruzar de nuevo por encima de la autopista llegando enseguida a la LR306 (Cruce 1), donde nuestros voluntarios estarán regulando el tráfico para cruzar con seguridad.

Siguiendo las indicaciones de nuestros voluntarios llegaremos de nuevo a indicaciones de la GR99 que seguiremos hasta el paraje de Cantarranas donde ya dentro del municipio tomaremos la calle de la Estación bajando hasta el paso de Cebra de la LR-111 (Cruce 2) donde estará la Policía Municipal regulando el paso de vehículos, de ahí por la pasarela peatonal llegaremos a "El Ferial" desde donde para rematar las piernas terminaremos con la calle Navarra desembocando en nuestra

Meta en la emblemática Plaza de la Paz

CARRERA CORTA

16
KM

+600
M

CRIANZA

Carrera · Trail

DESCRIPCIÓN



MONTAÑA



3 AVITUALLAMIENTOS



CLASIFICACIÓN



DIFICULTAD BAJA

TRAIL CRIANZA

16
KM

+600
M

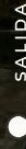

SALIDA



META



CRUCE



AVITUALLAMIENTO
(LÍQUIDO)



AVITUALLAMIENTO
(SÓLIDO + LÍQUIDO)



AVITUALLAMIENTO 1 LA ABEJA

TIEMPOS DE CORTE : 11:30

TIEMPOS DE PASO: 10:00 - 11:30



AVITUALLAMIENTO 2 LÍQUIDO

TIEMPOS DE CORTE : 12:30

TIEMPOS DE PASO: 10:45 - 12:30



AVITUALLAMIENTO 3 VILLABA

TIEMPO DE CORTE : 13:00

TIEMPOS DE PASO: 10:30 - 13:00



CRUCE1 LR306 C/CANTARRANAS

11:00-14:00



CRUCE2 LR111 AV. COSTA DEL VINO

(PARKING BODEGAS) 11:05-14:00



AVITUALLAMIENTO META

TIEMPOS DE CORTE 10:00 A 13:00



CRIANZA - RUTÓMETRO

Salida del paraje de San Felices, cruzando la autopista y cogemos GR99 dirección Miranda de Ebro para enseguida Girar a la izquierda por la pista ancha que sube al "Cruce de cuatro caminos" o de la fuente del pucherillo.

En esa pista tras 1km en ascenso llegamos a un llano en que se aprecia una bifurcación abandonando la pista por la derecha en ascenso para cruzar por el pinar hasta el camino ya citado de la fuente del pucherillo, al llegar al camino giramos derecha para enseguida (40 metros) tomar la senda que nace a nuestra izquierda, este sendero nos lleva a un cruce que de frente está la senda "El Tubo" (que dejaremos para futuras ediciones) pero tomaremos izquierda en ascenso pronunciado siempre por senda.

Pasaremos al pie de la Cueva Negra y llegaremos al Cortafuegos de Peña Escalera, el cual tomaremos girando a derechas para llegar al cresterío de dicha Peña, esta será una parte técnica, de suelo cerra con sendero de apenas 25-30cm de ancho y rocas salientes, una vez pasado el buzón bajaremos por un tunel vegetal precioso y volveremos al cresterío en bajada hasta cruzar el camino del portillo asfaltado y tomar la pista del portillo.

Esta nos traerá un nuevo ascenso el abandonándola por la derecha por la senda del Rave llegando a su buzón y bajando por su cara norte para desviarnos a la derecha hacia Peña La abeja, dejando su buzón a escasos 20 metros del recorrido.

El sendero nos llevará al avituallamiento 1 de la carrera donde giraremos a la izquierda y tomaremos de frente para llegar al mirador de La Rioja.

En ese punto vuelven a juntarse las dos carreras y se dispondrá de un nuevo avituallamiento líquido, descendiendo por una senda que hemos recuperado para la ocasión, tras esto volvemos al camino del portillo durante 300m para abandonarla por la derecha en la senda que sale por la derecha para llegar a la balsa, desde donde tras rodearla bajamos en camino directo a Villalba de Rioja donde habrá un último avituallamiento para corredores y marchistas.

De ahí tomamos el camino de San Felices para abandonarlo a la altura del cementerio y seguiremos esa pista disfrutando del paisaje del viñedo en noviembre con espectaculares colores hasta cruzar de nuevo por encima de la autopista llegando enseguida a la LR306 (Cruce 1), donde nuestros voluntarios estarán regulando el tráfico para cruzar con seguridad.

Siguiendo las indicaciones de nuestros voluntarios llegaremos de nuevo a indicaciones de la GR99 que seguiremos hasta el paraje de Cantarranas donde ya dentro del municipio tomaremos la calle de la Estación bajando hasta el paso de Cebra de la LR-111 (Cruce 2) donde estará la Policía Municipal regulando el paso de vehículos, de ahí por la pasarela peatonal llegaremos a "El Ferial" desde donde para rematar las piernas terminaremos con la calle Navarra desembocando en nuestra

Meta en la emblemática Plaza de la Paz

CARRERA MEDIA

26
KM

+1200
M

RESERVA

Carrera · Trail

DESCRIPCIÓN



MONTAÑA



3 AVITUALLAMIENTOS



CLASIFICACIÓN



DIFICULTAD MEDIA

26
KM

+1200
M

SALIDA

META

CRUCE

AVITUALLAMIENTO
(LIQUIDO)

AVITUALLAMIENTO
(SÓLIDO + LIQUIDO)

AVITUALLAMIENTO 1 LA ABEJA
TIEMPOS DE CORTE : 11:30
TIEMPOS DE PASO: 10:00 - 11:30

AVITUALLAMIENTO 2 BOTANICA
TIEMPOS DE CORTE : 12:00
TIEMPOS DE PASO: 10:30 - 12:00

AVITUALLAMIENTO 3 LIQUIDO
TIEMPOS DE CORTE: 12:30
TIEMPOS DE PASO: 10:45 - 12:30

AVITUALLAMIENTO 4 VILLABA
TIEMPO DE CORTE : 13:00
TIEMPOS DE PASO: 10:30 - 13:00

CRUCE1 LR306 C/CANTARRANAS
11:00-14:00

CRUCE2 PUENTE EL FERIAL
11:05-14:00

AVITUALLAMIENTO META
TIEMPOS CORTE : 9:00 A 14:00





RESERVA - RUTÓMETRO

Salida del paraje de San Felices, cruzando el puente de Ila autopista y cogemos GR99 dirección Miranda de Ebro para enseguida Girar a la izquierda por la pista ancha que sube al "Cruce de cuatro caminos" o de la fuente del pucherillo.

En esa pista tras 1km en ascenso llegamos a un llano en que se aprecia una bifurcación abandonando la pista por la derecha en ascenso para cruzar por el pinar hasta el camino ya citado de la fuente del pucherillo, al llegar al camino giramos derecha para enseguida (40 metros) tomar la senda que nace a nuestra izquierda, este sendero nos lleva a un cruce que de frente está la senda "El Tubo" (que dejaremos para futuras ediciones) pero tomaremos izquierda en ascenso pronunciado siempre por senda.

Pasaremos al pie de la Cueva Negra y llegaremos al Cortafuegos de Peña Escalera, el cual tomaremos girando a derechas para llegar al cresterío de dicha Peña, esta será una parte técnica, de suelo cerra con sendero de apenas 25-30cm de ancho y rocas salientes, una vez pasado el buzón bajaremos por un tunel vegetal precioso y volveremos al cresterío en bajada hasta cruzar el camino del portillo asfaltado y tomar la pista del portillo.

Esta nos traerá un nuevo ascenso el abandonándola por la derecha por la senda del Rave llegando a su buzón y bajando por su cara norte para desviarnos a la derecha hacia Peña La abeja, dejando su buzón a escasos 20 metros del recorrido.

el sendero nos llevará al avituallamiento 1

de la carrera donde giraremos a la derecha y tomaremos la pista de campos Verdes hasta el inicio de la senda de la Cruz de Motrico, llegados al buzón, tomaremos la bajada técnica por la izquierda y tras 400metros vertiginosos giraremos a izquierda por senda cómoda para llegar al cortafuegos del portillo al pedregal donde tomaremos el acceso a la mágica Senda Los Tejos, al terminarla giro a izquierda con un fuerte Sube y baja y de nuevo izquierda para ascender por la emblemática Senda La Botánica.

Una vez finaliza la senda, encontraremos un avituallamiento técnico, continuaremos el sendero frente a la salida de la botánica hasta Peña El Rayo y de ahí iremos por el cresterío en una bajada muy salvaje y poco utilizada para llegar a la senda del Avellano disfrutando de 3km en llano y descenso sin parar hasta que ascendemos hacia el mirador de La Rioja.

En ese punto vuelven a juntarse las dos carreras y se dispondrá de un nuevo avituallamiento, descendiendo por una senda que hemos recuperado para la ocasión, tras esto volvemos al camino del portillo durante 300m para abandonarla por la derecha en la senda que sale por la derecha para llegar a la balsa, desde donde tras rodearla bajamos en camino directo a Villalba de Rioja donde habrá un último avituallamiento para corredores y marchistas.

De ahí tomamos el camino de San Felices para abandonarlo a la altura del cementerio y seguiremos esa pista disfrutando del paisaje del viñedo en noviembre con espectaculares colores hasta cruzar de nuevo por encima de la autopista llegando enseguida a la LR306 (Cruce 1), donde nuestros voluntarios estarán regulando el tráfico para cruzar con seguridad. Siguiendo las indicaciones de nuestros voluntarios llegaremos de nuevo a indicaciones de la GR99 que seguiremos hasta el paraje de Cantarranas donde ya dentro del municipio tomaremos la calle de la Estación bajando hasta el paso de Cebra de la LR-111 (Cruce 2) donde estará la Policía Municipal regulando el paso de vehículos, de ahí por la pasarela peatonal llegaremos a "El Ferial" desde donde para rematar las piernas terminaremos con la calle Navarra desembocando en nuestra Meta en la emblemática Plaza de la Paz.

ZOOM DE LA LLEGADA A HARO

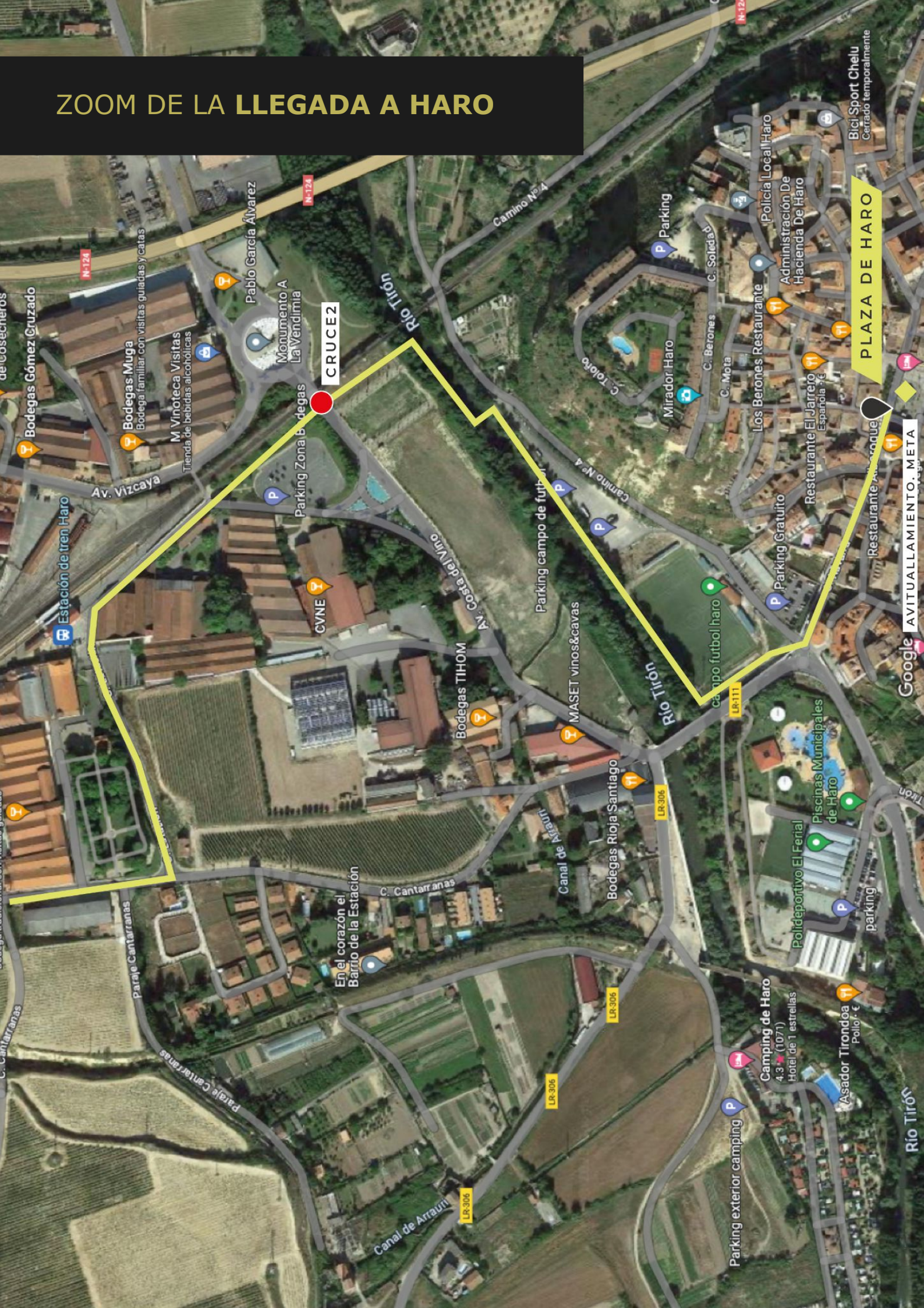

CRUCE2

PLAZA DE HARO

AVITUALLAMIENTO. META

Google



08 . AVITUALLAMIENTOS

En el recorrido habrá los siguientes puntos de avituallamiento para cada distancia indicados en los mapas anteriores de la siguiente forma:



Avituallamiento sólido + líquido



Avituallamiento líquido

Marcha senderista 13 km: 2 avituallamientos + avituallamiento meta

Carrera corta 16 km: 3 avituallamientos + avituallamiento meta

Carrera media 26km: 4 avituallamientos + avituallamiento meta

Los desperdicios deberán depositarse únicamente en lugares habilitados y señalizados por la organización, ubicados como máximo a 200 metros del punto de avituallamiento. Tirar desperdicios fuera de las áreas y los recipientes preparados para tal fin es causa de descalificación inmediata.

Es responsabilidad de todos los participantes respetar esta norma y denunciar al corredor que no la respete.

Debemos cuidar al máximo el medio ambiente y el entorno donde desarrollamos nuestra actividad, por ello **la organización no pondrá a disposición de los corredores ningún recipiente de plástico desechable**





09. TROFEOS Y PREMIOS

Se entregará un trofeo y/o regalos a los siguientes participantes de cada categoría.

Absoluta

- Categoría Masculina, (mayores de 21 años y menores de 41) trofeos a los 3 primeros
- Categoría Femenina (mayores de 21 años y menores de 41) trofeos a las 3 primeras

Veteranos/as

- Categoría Masculina (mayores de 41 años. Fecha nacimiento: 1981) trofeo a los 3 primeros
- Categoría Femenina (mayores de 41 años. Fecha nacimiento: 1981) trofeo a los 3 primeros

Junior

- Categoría Masculina (mayores de 16 años y menores de 21) Trofeo al primer clasificado
- Categoría Femenina (mayores de 16 años y menores de 21) trofeo a la primera clasificada

Local

- Categoría Masculina: Premio al mejor clasificado.
- Categoría femenina: premio a la mejor clasificada

Se considerará local, a las personas que en el momento puedan acreditar estar empadronadas o haber nacido en Haro.

La entrega de trofeos tendrá lugar a las 12:30, en el quiosco situado en la Plaza, junto al Ayuntamiento.





10. DESCALIFICACIONES Y SANCIONES

Quedará descalificado/a quien no cumpla el presente reglamento, no complete la totalidad del recorrido, reciba ayuda externa a la organización, varíe el recorrido, deteriore o ensucie el entorno, no lleve su dorsal bien visible o desatienda las indicaciones de la organización. Todos/as los/las participantes, por el hecho de tomar la salida aceptan el presente reglamento. Un corredor podrá retirarse de la prueba siempre que él lo desee, pero lo deberá realizar de acuerdo con los puntos siguiente:

- Se retirará en un control y entregará el dorsal.
- El competidor asume toda su responsabilidad desde que abandonó voluntariamente la prueba o es descalificado.



11. ASISTENCIA MEDICA

La Organización contará con un servicio de asistencia sanitaria especializado al servicio de los/as corredores/as. Los servicios médicos de la organización destinados a lo largo del recorrido, estarán autorizados a retirar a cualquier participante por razones médicas. Los/as inscritos contarán con un seguro de accidentes con cobertura de asistencia sanitaria como consecuencia directa del desarrollo de la carrera.



12 . AUXILIO EN LA PRUEBA

Los/las participantes están obligados/as a auxiliar a los/las accidentados/as y a respetar las normas.

En caso de accidente de algún participante comunicarlo al puesto, personal o sanitarios más próximos.



13. PARTICIPACIÓN

La participación en el evento es bajo la responsabilidad y propio riesgo de los/las participantes. El/la participante, en el momento de su inscripción, manifiesta encontrarse físicamente apto para el evento. La edad mínima para la participación será 18 años para la carrera, podrán participar los y las mayores de 16 años siempre y cuando tengan el consentimiento paterno y lo hagan acompañado de un tutor legal. Todos los participantes en el momento de la recogida del dorsal deberán rellenar el documento de consentimiento informado



14 . MATERIAL OBLIGATORIO

El uso de zapatillas de montaña o de Trail será obligatorio. Dependiendo de las condiciones climatológicas se podrá exigir el uso de cortavientos/chubasquero con capucha. Estará prohibido el uso de zapatillas minimalistas.

MATERIAL ACONSEJABLE:

Hay cierto material que puede ser de gran ayuda, tales como, gorra, gafas, medias de compresión, geles o comida energética.



15. PLAN DE EMERGENCIA

En caso de emergencia, el corredor deberá llamar al centro de coordinación de emergencia ubicado en la Plaza de la paz con número 628040468 o directamente al 112

La organización cuenta con dos quads y dos bicicletas eléctricas para asistir en caso de emergencia, a cualquier corredor en cualquier momento. Los Quad estarán ubicados en los avituallamientos de Villalba y la salida de "La Botánica" y las bicicletas eléctricas estarán ubicadas en "La abeja" y el avituallamiento líquido. Ambos vehículos serán capaces de moverse por todo el recorrido para llegar lo más rápido posible al lugar del accidente

La evacuación del herido se hará a través de Quad hasta el avituallamiento más cercano donde será trasladado en coche hasta los servicios de emergencia más cercanos. La asistencia sanitaria correrá a cargo de Cruz Roja.



16. PROTECCIÓN DE DATOS

En cumplimiento de lo establecido en la Ley Orgánica 15/1999, de Protección de Datos de carácter personal, le informamos que los datos que se aporten pasarán a formar parte de un fichero automatizado, destinado a la publicación de los resultados por los medios habituales.

La aceptación del presente reglamento implica obligatoriamente que el participante autoriza a los organizadores de la prueba a la grabación total o parcial de su participación en la misma, de su acuerdo para que se pueda utilizar su imagen para la promoción y difusión de la prueba en radio, prensa, video, foto, DVD, Internet, carteles, medios de comunicación, redes sociales, etc. y cede todos los derechos relativos a su explotación comercial y publicitaria que consideren oportuno ejecutar, sin derecho por su parte a recibir compensación económica alguna.



17. ORGANIGRAMA

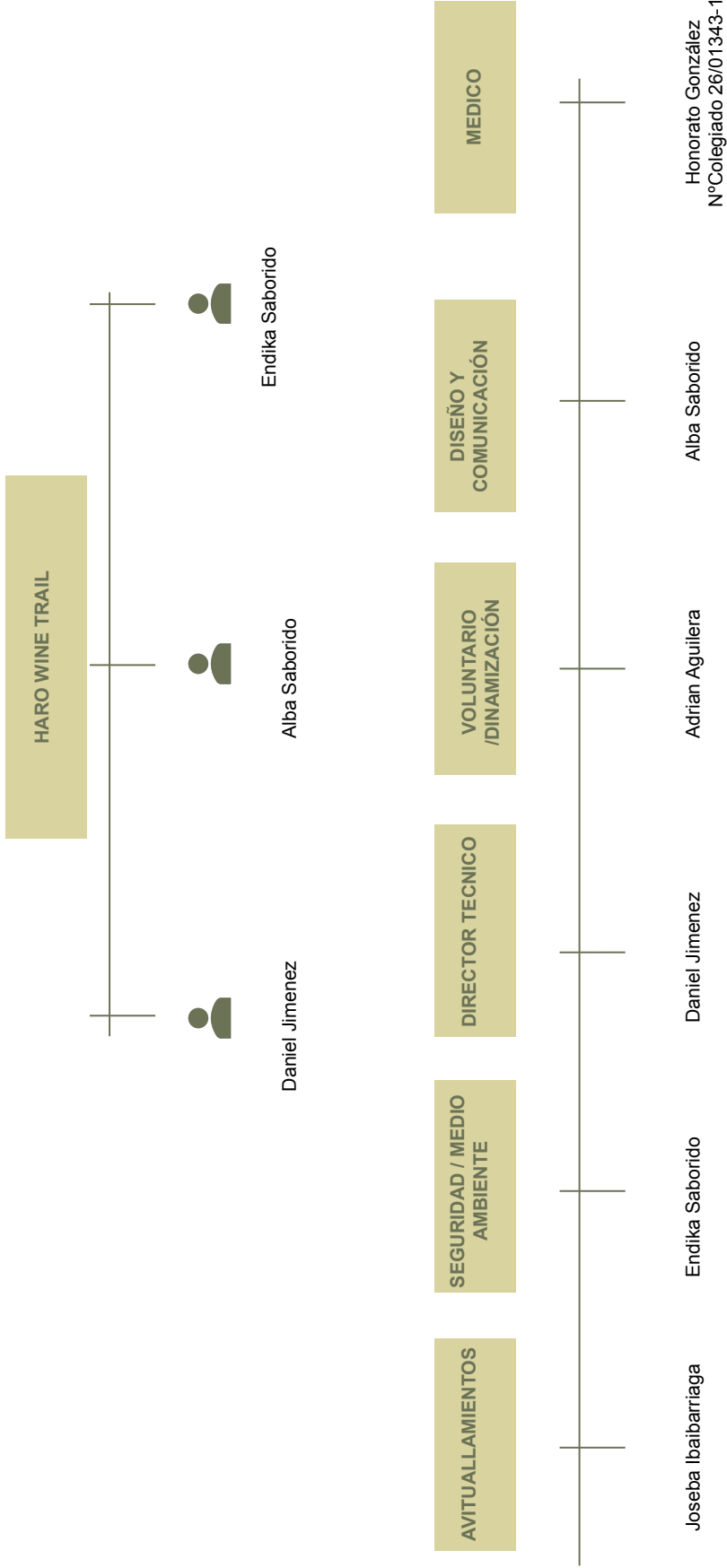



18. ANEXO I

La Liga Ibérica de Senderismo tiene como objetivo fomentar la práctica deportiva del senderismo mediante la divulgación, a través de la APP "Paso a Paso FEDME", de las actividades programadas en España por las federaciones autonómicas, clubes y otros, y en Portugal y Andorra por las determinadas por la Federação de Campismo e Montanhismo de Portugal y la Federació Andorrana de Muntanysme.

A través de la APP "Paso a Paso FEDME" los senderistas pueden acceder a un calendario y mapa donde aparecen las actividades que se desarrollan a lo largo del año y por el territorio. A través de la misma se accede al espacio web del organizador donde están la información detallada y al sistema de inscripciones que el mismo haya determinado.

También, a través de la APP "Paso a Paso FEDME", los asistentes a las actividades pueden hacer una valoración de la misma.

Para aquellos practicantes de senderismo que sean personas federadas y se registren, la APP genera un espacio propio donde se va cargando (una vez remitidos los listados de asistentes por los organizadores) las actividades realizadas, con los datos km., desnivel de subida, desnivel de bajada, etc. Aquellos que realicen seis actividades a lo largo del año, una fuera de su comunidad autónoma o de su país, se consideran Finalistas de la Liga Ibérica de Senderismo.

Los clubes FEDME pueden plantear que sus actividades ordinarias de senderismo se integren en esta Liga Ibérica de Senderismo, tras la consideración positiva de sus federaciones autonómicas.

Para mayor información al respecto contacta con nosotros en [**info@harowinetrail.com**](mailto:info@harowinetrail.com) y estaremos encantados de ayudarte a conocer mas!